

PLANUL URBANISTIC GENERAL AL COMUNEI MALU

P. U. G. MALU

1

ITL. INCADRARE IN TERITORIU

Nord

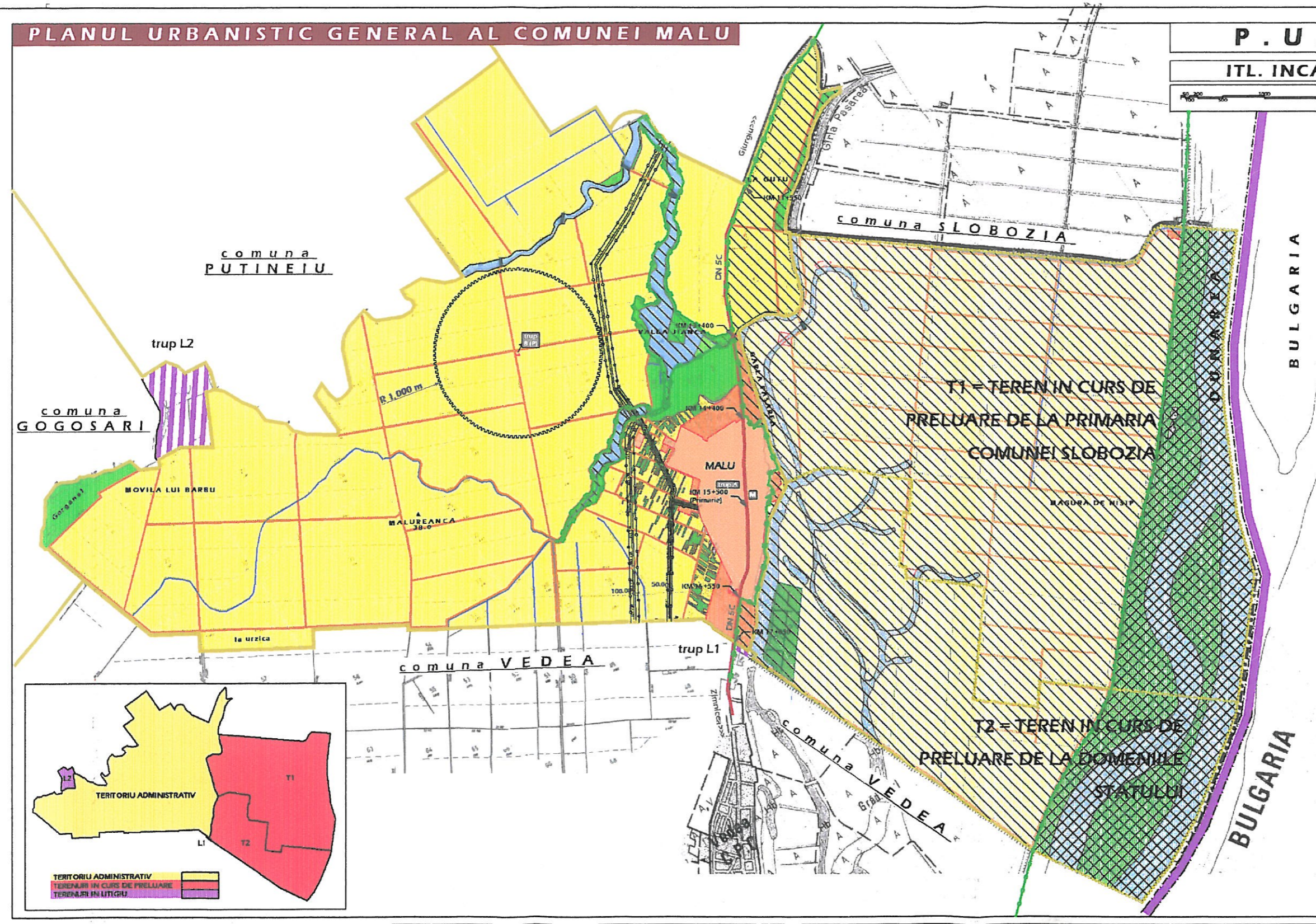

- INCADRARE IN JUDEUL GIURGIU**
- FOLOSINTA TERENULUI**
 - CURTI-CONSTRUCTII
 - TERENURI AGRICOLE
 - PADURI
 - APE
 - PASUNI
 - TERENURI NEPRODUCTIVE
 - CANALE IRRIGATII
 - DIGURI
- TERENURI INTRAVILAN**
 - INTRAVILAN APROBAT
 - CURTI-CONSTRUCTII IN AFARA INTRAVILANULUI APROBAT
 - EXTINDERE INTRAVILAN
- ZONE DE PROTECTIE**
 - ZONE DE PROTECTIE ECOLOGICA
 - ZONE DE PROTECTIE SANITARA PLATFOA
 - COLECTARE TEMPORARA A DESEURILOR MENAJERE
 - ZONE DE PROTECTIE FATA DE CONSTRUCTII SI CULTURARE TEHNICE
- LIMITE**
 - LIMITA TERITORIULUI NATIONAL
 - LIMITA TERITORIULUI JUDETEAN
 - LIMITA TERITORIULUI ADMINISTRATIV AL COMUNEI
 - LIMITA TERENURI APLATE IN CURS DE PRELUARE
 - LIMITA INTRAVILANULUI EXISTENT
 - LIMITA EXTINDERE INTRAVILAN
- CAI DE COMUNICATIE**
 - DRUM NATIONAL (dn5c)
 - DRUMURI DE EXPLOATARE
- RETELE MAJORE**
 - MAGISTRALA ENERIE ELECTRICA 110 KV
 - LEA MEDIU TENSIUNE 20 KV
- TERENURI IN LITIGIU (L1, L2, L3)**
 - TERENURI EXTRAVILANE IN LITIGIU CU COM. VEDEA si GOGOSARI
- SITURI "NATURA 2000"**
 - SIT NATURA 2000: VEDEA-DUNARE SPA
 - SIT NATURA 2000: GURA VEDEI, SAUCA, SLOBOZIA SCI

BILANT TERITORIAL AL FOLOSINTEI SUPRAFETELOR - existent

	INTRAVILAN suprafata/procentual		EXTRAVILAN suprafata/procentual		TOTAL suprafata/procentual	
ARABIL	44,69	29,13%	2920,48	84,16%	2965,17	83,78%
PADURI	-	0,00%	0,55	0,02%	0,55	0,02%
VI	22,23	14,50%	111,92	3,21%	134,15	3,82%
PASUNI	-	0,00%	193,04	5,71%	193,04	5,49%
APE	-	0,00%	92,30	2,93%	92,30	2,60%
ORUMUSI	16,05	11,82%	20,62	0,65%	36,67	1,04%
CURTI-CONSTRUCTII	70,10	45,73%	18,99	0,56%	89,09	2,51%
NEPRODUCTIV	1,23	0,77%	8,58	0,26%	9,81	0,28%
TOTAL	160,30	100,00%	3381,48	100,00%	3541,78	100,00%

TERENURI EXTRAVILANE IN LITIGIU

TRUP L1	2,23HA
TRUP L2	61,57HA
TOTAL	63,80HA

TERENURI IN CURS DE PRELUARE

TRUP T1	2411,14HA
LOTUL T2	1259,93HA
TOTAL	3670,97HA

Accese terenuri nu sunt incluse in bilantul teritorial al folosintei suprafetelor.

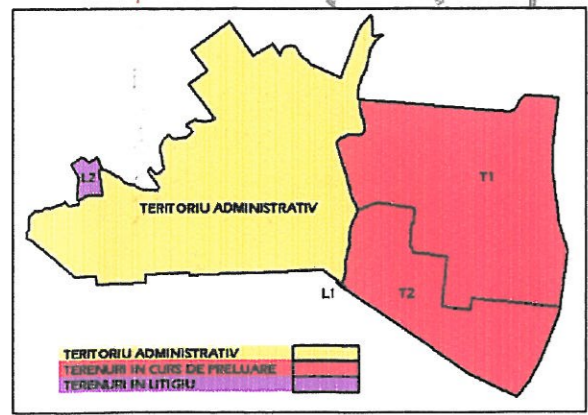

PROIECTANT SC SEPARA SRL	PROIECTANT SC SEPARA SRL	PROIECTANT SC SEPARA SRL	PROIECTANT SC SEPARA SRL
837 ATELIER DE ARHITECTURA	837 ATELIER DE ARHITECTURA	837 ATELIER DE ARHITECTURA	837 ATELIER DE ARHITECTURA
scara 1:20000	scara 1:20000	scara 1:20000	scara 1:20000
titlu proiect P. U. G. MALU	titlu proiect P. U. G. MALU	titlu proiect P. U. G. MALU	titlu proiect P. U. G. MALU
titlu plan INCADRARE IN TERITORIUL ADMINISTRATIV	titlu plan INCADRARE IN TERITORIUL ADMINISTRATIV	titlu plan INCADRARE IN TERITORIUL ADMINISTRATIV	titlu plan INCADRARE IN TERITORIUL ADMINISTRATIV
plan nr. 921/08	plan nr. 921/08	plan nr. 921/08	plan nr. 921/08
plan nr. 1/8	plan nr. 1/8	plan nr. 1/8	plan nr. 1/8